



**MENTERI KEHUTANAN
REPUBLIK INDONESIA**

KEPUTUSAN MENTERI KEHUTANAN REPUBLIK INDONESIA
NOMOR 62 TAHUN 2025
TENTANG
PAKAIAN DINAS DI LINGKUNGAN KEMENTERIAN KEHUTANAN

DENGAN RAHMAT TUHAN YANG MAHA ESA

MENTERI KEHUTANAN REPUBLIK INDONESIA,

Menimbang : a. bahwa dalam rangka meningkatkan solidaritas, persatuan, kesatuan, wibawa, dan citra, perlu diatur penggunaan pakaian dinas dan atribut bagi pegawai di lingkungan Kementerian Kehutanan;

b. bahwa berdasarkan pertimbangan sebagaimana dimaksud dalam huruf a, perlu menetapkan Keputusan Menteri Kehutanan tentang Pakaian Dinas di Lingkungan Kementerian Kehutanan;

Mengingat : 1. Undang-Undang Nomor 20 Tahun 2023 tentang Aparatur Sipil Negara (Lembaran Negara Republik Indonesia Tahun 2023 Nomor 141, Tambahan Lembaran Negara Republik Indonesia Nomor 6897);

2. Peraturan Pemerintah Nomor 94 Tahun 2021 tentang Disiplin Pegawai Negeri Sipil (Lembaran Negara Republik Indonesia Tahun 2021 Nomor 202, Tambahan Lembaran Negara Republik Indonesia Nomor 6718);

3. Peraturan Presiden Nomor 19 Tahun 1963 tentang Ketentuan-Ketentuan Pokok Mengenai Bentuk, Jenis, Warna, Pembuatan serta Pemakaian Pakaian Seragam dan Tanda Pengenal di Luar Angkatan Perang dan

- Kepolisian Negara (Lembaran Negara Republik Indonesia Tahun 1963 Nomor 85, Tambahan Lembaran Negara Republik Indonesia Nomor 2584);
4. Peraturan Presiden Nomor 175 Tahun 2024 tentang Kementerian Kehutanan (Lembaran Negara Republik Indonesia Tahun 2024 Nomor 371);
 5. Peraturan Menteri Kehutanan Nomor 1 Tahun 2024 tentang Organisasi dan Tata Kerja Kementerian Kehutanan (Berita Negara Republik Indonesia Tahun 2024 Nomor 1002);

MEMUTUSKAN :

Menetapkan : KEPUTUSAN MENTERI KEHUTANAN TENTANG PAKAIAN DINAS DI LINGKUNGAN KEMENTERIAN KEHUTANAN.

KESATU : Pakaian Dinas di lingkungan Kementerian Kehutanan wajib digunakan setiap pegawai di lingkungan Kementerian Kehutanan dalam melaksanakan tugas dan fungsi sesuai dengan ketentuan hari dan jam kerja di lingkungan Kementerian Kehutanan.

KEDUA : Pakaian Dinas di lingkungan Kementerian Kehutanan terdiri atas :

1. Pakaian Dinas Harian;
2. Pakaian Dinas Lapangan;
3. Pakaian Sipil Lengkap;
4. Pakaian Dinas Khusus;
5. Pakaian Batik Korpri; dan
6. Pakaian Batik Nusantara.

- KETIGA** : Penggunaan Pakaian Dinas di lingkungan Kementerian Kehutanan sebagai berikut:
1. hari Senin dan Selasa, memakai Pakaian Dinas Harian;
 2. hari Rabu dan Kamis, memakai pakaian bebas, rapi dan sopan atau Pakaian Dinas Lapangan;
 3. hari Jumat, memakai Pakaian Batik Nusantara;
 4. Pakaian Sipil Lengkap digunakan pada acara-acara resmi seperti pelantikan pejabat, acara resmi kenegaraan, dan acara resmi lainnya;
 5. Penggunaan Pakaian Dinas Khusus lingkup Kementerian Kehutanan, yaitu Pakaian Polisi Hutan, Pakaian Satuan Polisi Hutan Reaksi Cepat (SPORC), Pakaian Manggala Agni, dan Pakaian Penyuluh Kehutanan diatur dengan peraturan perundang-undangan; dan
 6. Pakaian Batik Korpri digunakan pada hari besar yang dirayakan dengan upacara bendera atau pada waktu tertentu yang ditetapkan oleh pejabat yang berwenang.
- KEEMPAT** : Ketentuan model, spesifikasi, warna, dan atribut Pakaian Dinas di lingkungan Kementerian Kehutanan sebagaimana dimaksud dalam Diktum KEDUA tercantum dalam Lampiran yang merupakan bagian tidak terpisahkan dari Keputusan Menteri ini.
- KELIMA** : Seluruh unit kerja di lingkungan Kementerian Kehutanan harus menyesuaikan Pakaian Dinas sesuai dengan Keputusan Menteri ini paling lama 1 (satu) tahun terhitung sejak Keputusan Menteri ini ditetapkan.
- KEENAM** : Pembinaan dan pengawasan atas penggunaan Pakaian Dinas di lingkungan Kementerian Kehutanan dilakukan oleh Sekretaris Jenderal.

KETUJUH : Keputusan Menteri ini mulai berlaku pada tanggal ditetapkan.

Ditetapkan di Jakarta
pada tanggal 21 Februari 2025

MENTERI KEHUTANAN
REPUBLIK INDONESIA,

ttd.

RAJA JULI ANTONI

Salinan Keputusan ini disampaikan kepada :

1. Wakil Menteri Kehutanan
2. Pejabat Eselon I lingkup Kementerian Kehutanan

Salinan sesuai dengan aslinya
KEPALA BIRO HUKUM,



LAMPIRAN
KEPUTUSAN MENTERI KEHUTANAN
REPUBLIK INDONESIA
NOMOR 62 TAHUN 2025
TENTANG
PAKAIAN DINAS DI LINGKUNGAN
KEMENTERIAN KEHUTANAN

BAB I
PENDAHULUAN

A. Latar Belakang

Sebagai upaya untuk meningkatkan disiplin, etos kerja, dan jiwa korsa Pegawai, dengan dinamika perubahan lingkungan strategis untuk memberikan citra positif bagi Aparatur Sipil Negara, serta memberikan rasa bangga dan semangat untuk menjaga nama baik institusi dalam melaksanakan tugas dan memberikan pelayanan kepada masyarakat, perlu pengaturan mengenai penggunaan Pakaian Dinas di lingkungan Kementerian Kehutanan. Penggunaan Pakaian Dinas secara tepat dan disiplin sebagai identitas dapat meningkatkan solidaritas, persatuan, kesatuan, wibawa, citra, rasa kebersamaan, sikap mawas diri dan motivasi dalam meningkatkan kinerja Pegawai. Pengaturan Pakaian Dinas digunakan sebagai pedoman dalam penggunaan Pakaian Dinas agar terwujud ketertiban di lingkungan Kementerian Kehutanan.

B. Maksud dan Tujuan

Maksud keputusan ini adalah sebagai pedoman bagi seluruh Pegawai di lingkungan Kementerian Kehutanan dalam menggunakan Pakaian Dinas berikut atributnya. Tujuan keputusan ini adalah meningkatkan citra, wibawa, disiplin, persatuan dan kesatuan, serta rasa kebersamaan Pegawai di lingkungan Kementerian Kehutanan.

C. Ruang Lingkup

Ruang lingkup Keputusan Menteri ini meliputi ketentuan penggunaan Pakaian Dinas dan Atributnya.

D. Pengertian

Dalam Keputusan Menteri ini yang dimaksud dengan:

1. Pegawai adalah Pegawai Aparatur Sipil Negara dan Pegawai non Aparatur Sipil Negara yang melaksanakan tugas di Kementerian Kehutanan.
2. Pakaian Dinas adalah pakaian yang digunakan oleh Pegawai dalam melaksanakan tugas dan fungsi dengan ketentuan hari dan jam kerja di lingkungan Kementerian Kehutanan.
3. Pakaian Dinas Harian yang selanjutnya disingkat PDH adalah Pakaian Dinas yang model, spesifikasi, warna, dan atributnya ditentukan untuk digunakan Pegawai di lingkungan Kementerian Kehutanan dalam melaksanakan tugas sehari-hari.
4. Pakaian Dinas Lapangan yang selanjutnya disingkat PDL adalah Pakaian Dinas yang model, spesifikasi, warna, dan atributnya ditentukan untuk digunakan Pegawai pada saat melaksanakan tugas lapangan.
5. Pakaian Sipil Lengkap yang selanjutnya disingkat PSL adalah Pakaian Dinas di lingkungan Kementerian Kehutanan yang digunakan pada acara-acara resmi seperti pelantikan pejabat, acara resmi kenegaraan, atau kunjungan resmi ke luar negeri, dan acara resmi lainnya.
6. Pakaian Dinas Khusus yang selanjutnya disingkat PDK adalah Pakaian Dinas yang model, spesifikasi, warna, dan atributnya ditentukan untuk digunakan Pegawai pada tugas tertentu yang diatur dengan peraturan perundang-undangan.
7. Pakaian Batik Korpri adalah seragam resmi yang dikenakan oleh Aparatur Sipil Negara (ASN) Indonesia yang diatur dengan peraturan perundang-undangan.
8. Pakaian Batik Nusantara adalah pakaian yang terbuat dari kain batik khas daerah di Indonesia yang digunakan Pegawai Kementerian Kehutanan untuk menjaga dan melestarikan budaya Indonesia.

9. Atribut adalah kelengkapan dan tanda pengenal yang digunakan pada Pakaian Dinas di lingkungan Kementerian Kehutanan.
10. Menteri adalah Menteri Kehutanan.

BAB II PAKAIAN DINAS

A. PDH

1. PDH Pria dengan ketentuan sebagai berikut :
 - a. Kemeja lengan panjang, kain warna putih *Milky White* bahan *Twill cotton premium*, gramasi 200 gsm, dengan desain sebagai berikut :
 - 1) Kerah berdiri;
 - 2) Jenis Saku Kabinet/Safari sebelah atas dengan penutup sebanyak 2 (dua) buah;
 - 3) Lengan Panjang dengan skoder;
 - 4) *Placket* depan standar dan memiliki jahitan yang terlihat di kedua sisi; dan
 - 5) Kancing dinas 22L (14mm) warna putih *Milky White*.
 - b. Celana panjang, kain warna *khaki* bahan *Twill chinos stretch premium*, gramasi 230 gsm, dengan desain sebagai berikut :
 - 1) tanpa lipatan di bawah;
 - 2) Saku samping dengan jenis saku dalam tanpa penutup pada kiri dan kanan sebanyak 2 (dua) buah;
 - 3) Dua buah saku dalam dengan penutup di belakang sebelah kiri dan kanan;
 - 4) Kancing dinas 22L (14mm) warna *khaky*;
 - 5) pada bagian pinggang menggunakan ban sebagai tempat ikat pinggang; dan
 - 6) Ikat pinggang warna hitam.

2. PDH Wanita dengan ketentuan sebagai berikut :

a. Kemeja lengan panjang, kain warna putih *Milky White* bahan *Twill cotton premium*, gramasi 200 gsm, dengan desain sebagai berikut:

- 1) Kerah rebah;
- 2) Saku dalam tanpa penutup pada bagian dada sebelah kanan sebanyak 1 (buah) buah;
- 3) Saku dalam dengan penutup pada bagian bawah sebanyak 2 (dua) buah; dan
- 4) Kancing dinas 22L (14mm) warna putih *Milky White*.

b. Rok/celana panjang, kain warna *khaki* bahan *Twill chinostretch premium*, gramasi 230 gsm, dengan desain sebagai berikut :

Rok

- 1) Rok tanpa lipatan di bawah;
- 2) Saku samping dengan jenis saku dalam tanpa penutup pada kiri dan kanan sebanyak 2 (dua) buah;
- 3) bagian depan rok tanpa lipatan (polos);
- 4) bagian belakang rok dengan lipatan ke dalam sepanjang 15 (lima belas) cm di bawah rok dengan rempel 4 (empat) bentuk standar;
- 5) panjang Rok 15 cm di bawah lutut atau sampai batas mata kaki untuk berkerudung/berhijab;
- 6) pada bagian pinggang menggunakan ban sebagai tempat ikat pinggang; dan
- 7) Ikat pinggang warna hitam.

Celana panjang

- 1) Celana panjang tanpa lipatan di bawah;
- 2) Saku samping dengan jenis saku dalam tanpa penutup pada kiri dan kanan sebanyak 2 (dua) buah;
- 3) Kancing dinas 22L (14mm) warna *khaki*;
- 4) pada bagian pinggang menggunakan ban sebagai tempat ikat pinggang; dan
- 5) Ikat pinggang warna hitam.

- c. PDH bagi wanita berkerudung/berhijab menyesuaikan dengan kaidah dan pola berbusana muslimah dengan kerudung/hijab warna *khaky*.
3. Sepatu PDH menggunakan pantofel hitam atau sepatu hitam polos.

B. PDL

1. PDL Pria dengan ketentuan sebagai berikut :
 - a. Kemeja lengan panjang, kain warna hijau *army* bahan *Twill chinostrech premium*, gramasi 230 gsm, dengan desain sebagai berikut:
 - 1) Kerah berdiri;
 - 2) Jenis Saku Kabinet/Safari luar sebelah atas dengan penutup sebanyak 2 (dua) buah;
 - 3) Lengan Panjang dengan skoder;
 - 4) *Placket* depan standar dan memiliki jahitan yang terlihat di kedua sisi; dan
 - 5) Kancing dinas 22L (14mm) warna hijau *Green Bottle*.
 - b. Celana panjang, kain warna *khaki* bahan *Twill chinostrech premium*, gramasi 230 gsm, dengan desain sebagai berikut :
 - 1) Celana panjang kargo berpotongan longgar yang memiliki banyak kantong;
 - 2) tanpa lipatan di bawah;
 - 3) Saku dalam tanpa penutup pada kiri dan kanan sebanyak 2 (dua) buah;
 - 4) Dua buah saku kargo dengan penutup di belakang sebelah kiri dan kanan;
 - 5) Dua buah saku kargo dengan penutup di di area paha sebelah kiri dan kanan;
 - 6) Kancing dinas 22L (14mm) warna *khaky*;
 - 7) pada bagian pinggang menggunakan ban sebagai tempat ikat pinggang; dan
 - 8) Ikat pinggang warna hitam.

2. PDL Wanita dengan ketentuan sebagai berikut :

a. Kemeja lengan panjang, kain hijau *army* bahan *Twill chinostrech premium*, gramasi 230 gsm, dengan desain sebagai berikut:

- 1) Kerah setengah rebah;
- 2) Jenis Saku Kabinet/Safari luar sebelah atas dengan penutup sebanyak 2 (dua) buah;
- 3) Lengan Panjang dengan skoder;
- 4) *Placket* depan standar dan memiliki jahitan yang terlihat di kedua sisi; dan
- 5) Kancing dinas 22L (14mm) warna hijau *Green Bottle*.

b. Celana panjang kain warna *khaki* bahan *Twill chinostrech premium*, gramasi 230 gsm, dengan desain sebagai berikut :

- 1) Celana panjang kargo berpotongan longgar yang memiliki banyak kantong;
- 2) tanpa lipatan di bawah;
- 3) Saku dalam tanpa penutup pada kiri dan kanan sebanyak 2 (dua) buah;
- 4) Dua buah saku kargo dengan penutup di belakang sebelah kiri dan kanan;
- 5) Dua buah saku kargo dengan penutup di di area paha sebelah kiri dan kanan;
- 6) Kancing dinas 22L (14mm) warna *khaky*;
- 7) pada bagian pinggang menggunakan ban sebagai tempat ikat pinggang; dan
- 8) Ikat pinggang warna hitam.

c. PDL bagi wanita berkerudung/berhijab menyesuaikan dengan kaidah dan pola berbusana muslimah dengan kerudung/hijab warna *khaky*.

3. Topi PDL

- a. Kain topi berwarna hujau *army* bahan *Twill cotton* dua lapis;
- b. bagian atas yang datar, dinding vertikal;
- c. Visor (pelindung) pendek dan kaku;

- d. bagian depan topi menggunakan logo Kementerian Kehutanan;
- e. Bagian samping kanan menggunakan nama Kementerian Kehutanan dengan huruf kapital sablon polypex berwarna silver model valcro; dan
- f. Bagian samping kanan menggunakan nama Pegawai dengan huruf kapital sablon *reflective polyfelx* berwarna silver model valcro.

4. Rompi

- 1) Kain bahan parasut micro warna hijau *army*
- 2) Bagian dalam dengan puring *diadora*;
- 3) Berkerah dilengkapi tudung (*hoody*) bisa dilepas dan bertali;
- 4) Bagian dada samping kanan menggunakan nama Pegawai posisi atas dan jabatan posisi bawah huruf kapital disablon *reflective polyfelx* berwarna silver model valcro;
- 5) Bagian dada samping kiri menggunakan logo Kementerian Kehutanan tanpa teks disablon *reflective polyfelx* berwarna silver;
- 6) Bagian belakang menggunakan logo Kementerian Kehutanan dengan teks disablon *reflective polyfelx* berwarna silver;
- 7) Jenis Saku dalam miring dengan penutup resleting *vision* merek lion sebanyak 2 (dua) buah.

- 5. Sepatu PDL warna hitam atau menyesuaikan dengan model tertutup, dan bukan sepatu sandal.

C. PSL

- 1. PSL Pria dengan ketentuan :
 - a. Jas warna gelap;
 - b. Celana panjang dengan warna sama dengan jas; dan
 - c. Kemeja dengan dasi.
- 2. PSL Wanita dengan ketentuan :
 - a. Jas warna gelap;
 - b. panjang Rok 15 cm di bawah lutut atau sampai batas mata kaki untuk berkerudung/berhijab dengan warna sama dengan jas; dan

c. Kemeja dengan dasi.

PSL untuk wanita hamil menyesuaikan.

3. Sepatu PSL menggunakan sepatu pantofel warna hitam atau sepatu hitam polos.

D. PDK Kementerian Kehutanan terdiri dari :

1. Pakaian Polisi Hutan;
2. Pakaian Satuan Polisi Hutan Reaksi Cepat (SPORC);
3. Pakaian Manggala Agni; dan
4. Pakaian Penyuluh Kehutanan.

PDK Kementerian Kehutanan diatur dengan peraturan perundang-undangan.

E. Pakaian Batik Korpri

1. Kemeja batik korpri sesuai peraturan perundang-undangan;
2. warna rok/celana menggunakan warna biru gelap atau hitam;
3. bagi wanita berkerudung/berhijab menyesuaikan dengan kaidah dan pola berbusana muslimah dengan kerudung/hijab warna biru gelap (*navy*).
4. Sepatu Pakaian Batik Korpri menggunakan pantofel hitam atau sepatu hitam polos.

F. Pakaian Batik Nusantara

1. Kemeja lengan panjang/pendek motif batik khas kedaerahan di Indonesia;
2. Celana panjang/rok warna bebas, rapi, dan sopan;
3. bagi wanita berkerudung/berhijab menyesuaikan dengan kaidah dan pola berbusana Muslimah;
4. Sepatu Pakaian Batik Nusantara menggunakan Sepatu pantofel hitam/sepatu hitam polos/menyesuaikan dengan model tertutup, dan bukan sepatu sandal.

G. Atribut

1. Atribut PDH dan PDL sebagai berikut :
 - a. Logo dan tulisan Kementerian Kehutanan dibordir langsung pada kemeja posisi dada kiri atas;
 - b. Tanda pengenal disematkan di atas penutup saku kemeja sebelah kiri.
2. Atribut PSL dan Pakaian Batik Nusantara berupa tanda pengenal disematkan di atas penutup saku kemeja sebelah kiri.
3. Atribut Pakaian Batik Korpri sebagai berikut :
 - a. Tanda pengenal disematkan di atas penutup saku kemeja sebelah kiri;
 - b. Logo korpri disematkan pada kemeja di dada sebelah kiri.

BAB III

PENUTUP

- A. Penggunaan Pakaian Dinas dan atribut Pegawai yang disetarakan dengan pejabat Eselon I, Pejabat Eselon II, Pejabat Eselon III, Pejabat Eselon IV, sebagai Staf Ahli Menteri, Staf Khusus Menteri, dan Tenaga Ahli atau jabatan lain sesuai penugasan, mutatis mutandis mengikuti ketentuan dalam Keputusan Menteri ini.
- B. Tanda pengenal Pegawai Kementerian Kehutanan diterbitkan dan ditandatangani secara elektronik oleh sebagai berikut:
 1. tanda pengenal bagi Pegawai di lingkungan Sekretariat Jenderal ditandatangani oleh Kepala Biro Umum;
 2. tanda pengenal bagi Pegawai di lingkungan Inspektorat Jenderal ditandatangani oleh Sekretaris Inspektorat Jenderal;
 3. tanda pengenal bagi Pegawai di lingkungan Direktorat Jenderal ditandatangani oleh Sekretaris Direktorat Jenderal;
 4. tanda pengenal bagi Pegawai di lingkungan Badan ditandatangani oleh Sekretaris Badan.
- C. Tanda pengenal digunakan setiap hari kerja baik di dalam maupun diluar kantor pada saat dinas luar.

- D. Pegawai yang menghadiri undangan dari instansi lain dapat menggunakan pakaian yang ditentukan oleh instansi yang mengundang, dengan mengenakan tanda pengenal.
- E. Pegawai yang bertugas sebagai satuan pengaman, penerima tamu pada acara kedinasan, tenaga teknisi, tenaga medis, paramedis, dan petugas upacara yang tidak memakai Pakaian Dinas sebagaimana diatur dalam Keputusan Menteri ini tetap mengenakan tanda pengenal.
- F. Pimpinan unit kerja lingkup Kementerian Kehutanan agar mengawasi dan menertibkan penggunaan Pakaian Dinas Pegawai di masing-masing unit kerja, dan seluruh Pegawai lingkup Kementerian Kehutanan agar mematuhi ketentuan yang diatur dalam Keputusan Menteri ini.

MENTERI KEHUTANAN
REPUBLIK INDONESIA,

ttd.

RAJA JULI ANTONI

Salinan sesuai dengan aslinya
KEPALA BIRO HUKUM,



**MODEL, SPESIFIKASI, DAN WARNA
PAKAIAN DINAS DI LINGKUNGAN KEMENTERIAN KEHUTANAN**



KEMENTERIAN
KEHUTANAN
REPUBLIK INDONESIA

PAKAIAN DINAS HARIAN KEMENTERIAN KEHUTANAN PRIA

Kemeja lengan panjang putih dan celana warna *khaky*

SPESIFIKASI

KEMEJA Lengan PANJANG PUTIH

Jenis bahan : *Twill Cotton Premium*
Material : *Cotton 65%, Polyester 35%*
Gramasi : 200gsm
Kode warna : *Milky White*
Aksesoris : Kancing Dinas 22L (14mm)



Bordir logo warna
Kementerian Kehutanan,
posisi di atas saku
dada sebelah kiri.

CELANA PANJANG MODEL STANDARD

Jenis bahan : *Twill Chino Stretch Premium*
Material : *Cotton 97%, Spandex 3%*
Gramasi : 230gsm
Kode warna : *Khaky*
Aksesoris : Resleting YKK, pengait celana YKK

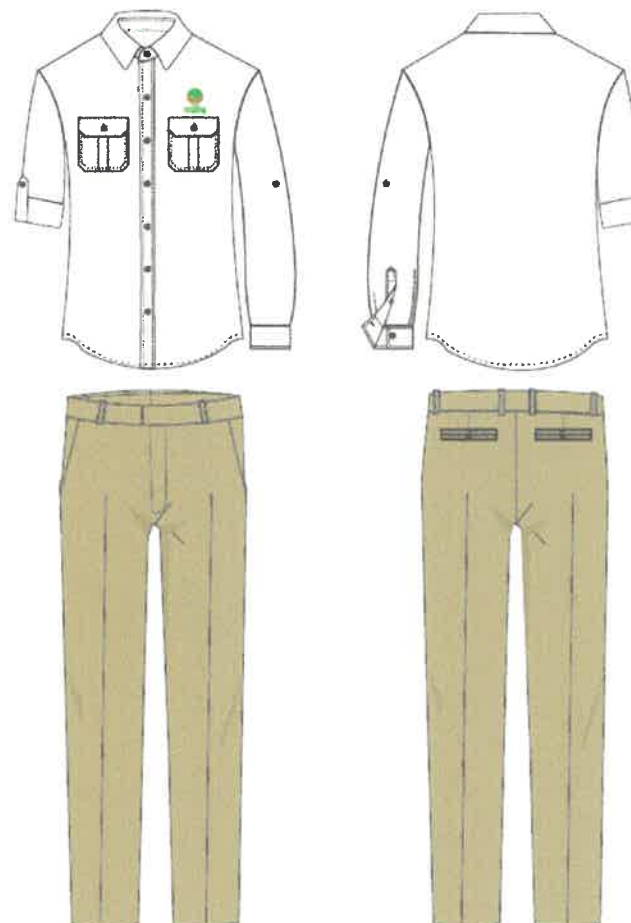

**MODEL, SPESIFIKASI, DAN WARNA
PAKAIAN DINAS DI LINGKUNGAN KEMENTERIAN KEHUTANAN**



PAKAIAN DINAS HARIAN KEMENTERIAN KEHUTANAN WANITA (HIJAB)

Kemeja lengan panjang putih dan rok warna *khaky*

SPESIFIKASI

KEMEJA LANGAN PANJANG PUTIH

Jenis bahan : *Twill Cotton Premium*
Material : *Cotton 65%, Polyester 35%*
Gramasi : 200gsm
Kode warna : *Milky White*
Aksesoris : Kancing Dinas 22L (14mm)



Bordir logo warna
Kementerian Kehutanan,
posisi dada sebelah kiri.

ROK STANDARD

Jenis bahan : *Twill Chino Stretch Premium*
Material : *Cotton 97%, Spandex 3%*
Gramasi : 230gsm
Kode warna : *Khaky*
Aksesoris : Resleting YKK, pengait rok YKK
dan karet pinggul kanan kiri.

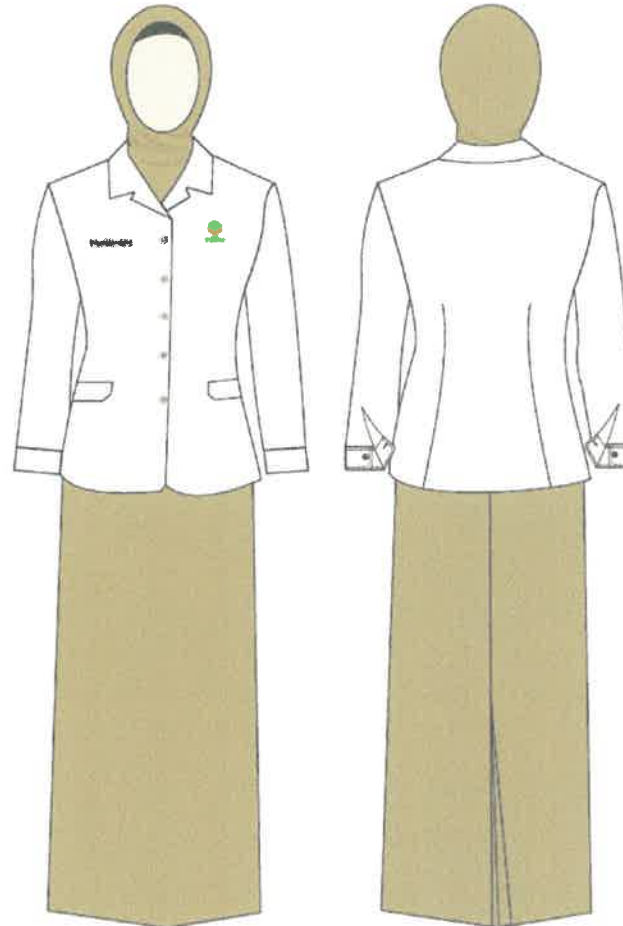

Rok tampak depan

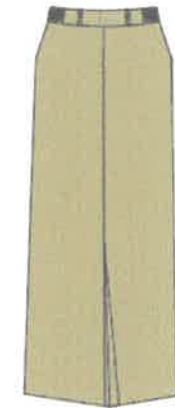

Rok tampak belakang

**MODEL, SPESIFIKASI, DAN WARNA
PAKAIAN DINAS DI LINGKUNGAN KEMENTERIAN KEHUTANAN**



KEMENTERIAN
KEHUTANAN
REPUBLIK INDONESIA

PAKAIAN DINAS HARIAN KEMENTERIAN KEHUTANAN WANITA (CELANA PANJANG)

Kemeja lengan panjang putih dan celana panjang warna *khaky*

SPESIFIKASI

KEMEJA LENGAN PANJANG PUTIH

Jenis bahan : *Twill Cotton Premium*
Material : *Cotton 65%, Polyester 35%*
Gramasi : 200gsm
Kode warna : *Milky White*
Aksesoris : Kancing Dinas 22L (14mm)

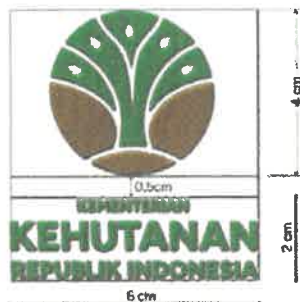

Bordir logo warna
Kementerian Kehutanan,
posisi dada sebelah kiri.

CELANA PANJANG STANDARD

Jenis bahan : *Twill Chino Stretch Premium*
Material : *Cotton 97%, Spandex 3%*
Gramasi : 230gsm
Kode warna : *Khaky*
Aksesoris : Resleting YKK, pengait celana YKK
dan karet pinggul kanan kiri

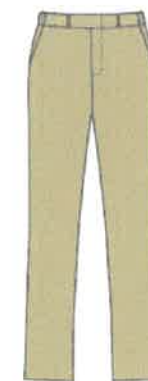
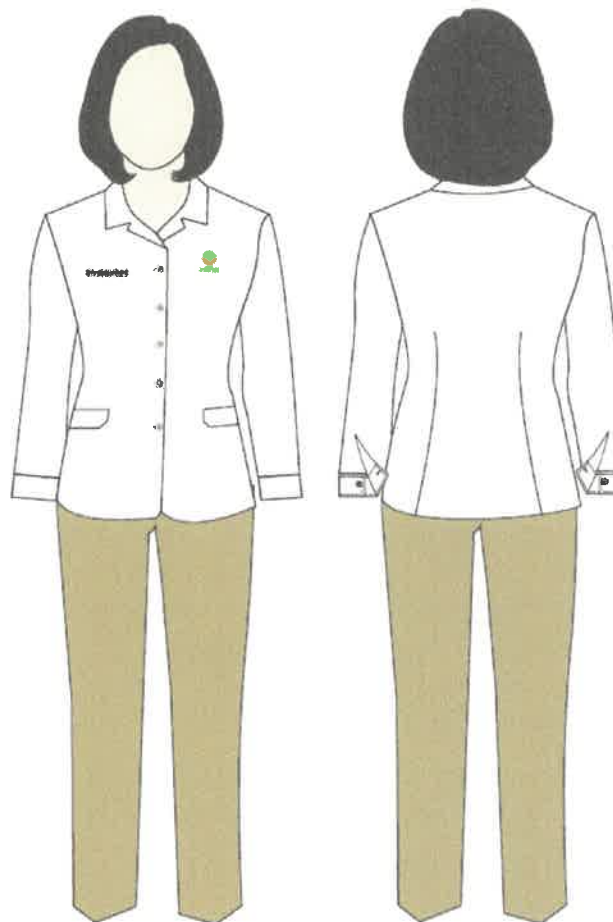

Celana tampak depan



Celana tampak belakang

MODEL, SPESIFIKASI, DAN WARNA PAKAIAN DINAS DI LINGKUNGAN KEMENTERIAN KEHUTANAN



PAKAIAN DINAS HARIAN KEMENTERIAN KEHUTANAN WANITA (HIJAB DAN CELANA PANJANG)

Kemeja lengan panjang putih dan celana panjang warna *khaky*

SPESIFIKASI

KEMEJA Lengan PANJANG PUTIH

- Jenis bahan : *Twill Cotton Premium*
- Material : *Cotton 65%, Polyester 35%*
- Gramasi : 200gsm
- Kode warna : *Milky White*
- Aksesoris : Kancing Dinas 22L (14mm)



Bordir logo warna Kementerian Kehutanan, posisi dada sebelah kiri.

CELANA PANJANG STANDARD

- Jenis bahan : *Twill Chino Stretch Premium*
- Material : *Cotton 97%, Spandex 3%*
- Gramasi : 230gsm
- Kode warna : *Khaky*
- Aksesoris : Resleting YKK, pengait celana YKK dan karet pinggul kanan kiri

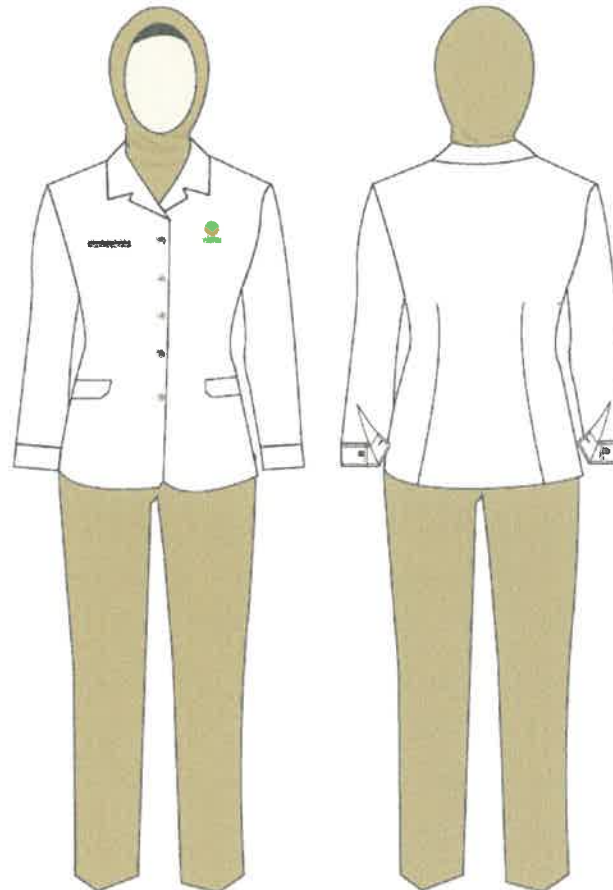

Celana tampak depan

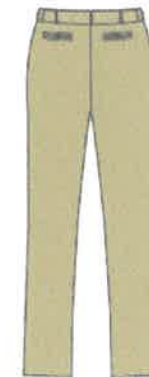

Celana tampak belakang

**MODEL, SPESIFIKASI, DAN WARNA
PAKAIAN DINAS DI LINGKUNGAN KEMENTERIAN KEHUTANAN**



PAKAIAN DINAS HARIAN KEMENTERIAN KEHUTANAN WANITA (KEMEJA DAN ROK SPAN)

Kemeja lengan panjang putih dan rok span 15cm di bawah lutut warna *khaky*

SPESIFIKASI

KEMEJA LENGAN PANJANG PUTIH

Jenis bahan : *Twill Cotton Premium*
Material : *Cotton 65%, Polyester 35%*
Gramasi : 200gsm
Kode warna : *Milky White*
Aksesoris : Kancing Dinas 22L (14mm)



Bordir logo warna
Kementerian Kehutanan,
posisi dada sebelah kiri.

ROK SPAN

Jenis bahan : *Twill Chino Stretch Premium*
Material : *Cotton 97%, Spandex 3%*
Gramasi : 230gsm
Kode warna : *Khaky*
Aksesoris : Resleting YKK, pengait rok YKK
dan karet pinggul kanan kiri.

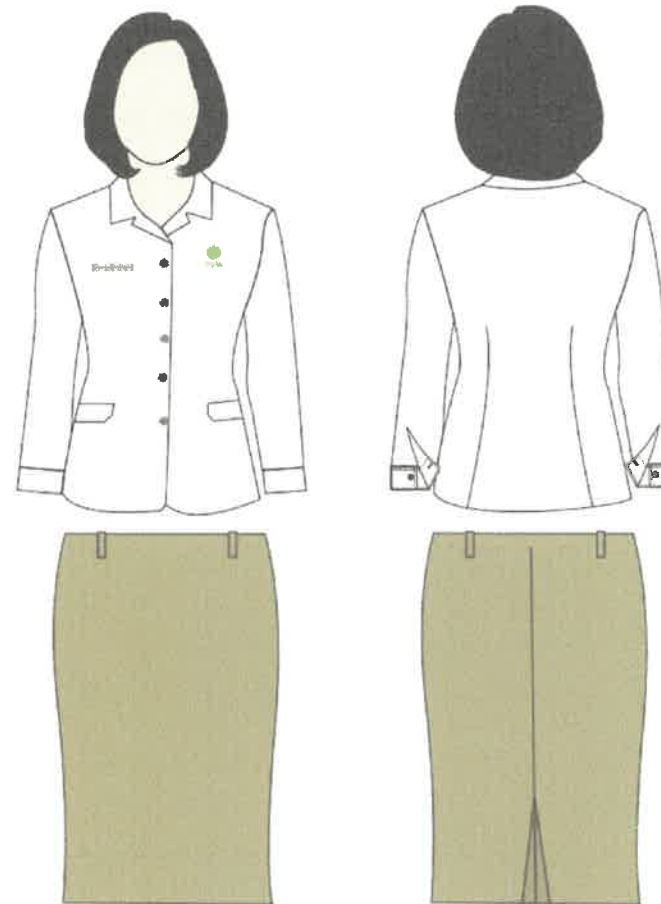

**MODEL, SPESIFIKASI, DAN WARNA
PAKAIAN DINAS DI LINGKUNGAN KEMENTERIAN KEHUTANAN**



PAKAIAN DINAS LAPANGAN KEMENTERIAN KEHUTANAN PRIA

Kemeja hijau *army* dan celana kargo warna *khaky*

SPESIFIKASI

KEMEJA LENGAN PANJANG HIJAU

Jenis bahan : *Twill Chino Stretch Premium*
Material : *Cotton 97%, Spandex 3%*
Gramasi : 230gsm
Kode warna : *Hijau Army*
Aksesoris : Kancing Dinas 22L (14mm)



Bordir logo putih
Kementerian Kehutanan,
posisi di atas saku
dada sebelah kiri.

CELANA PANJANG MODEL KARGO

Jenis bahan : *Twill Chino Stretch Premium*
Material : *Cotton 97%, Spandex 3%*
Gramasi : 230gsm
Kode warna : *Khaky*
Aksesoris : Resleting YKK, pengait celana YKK

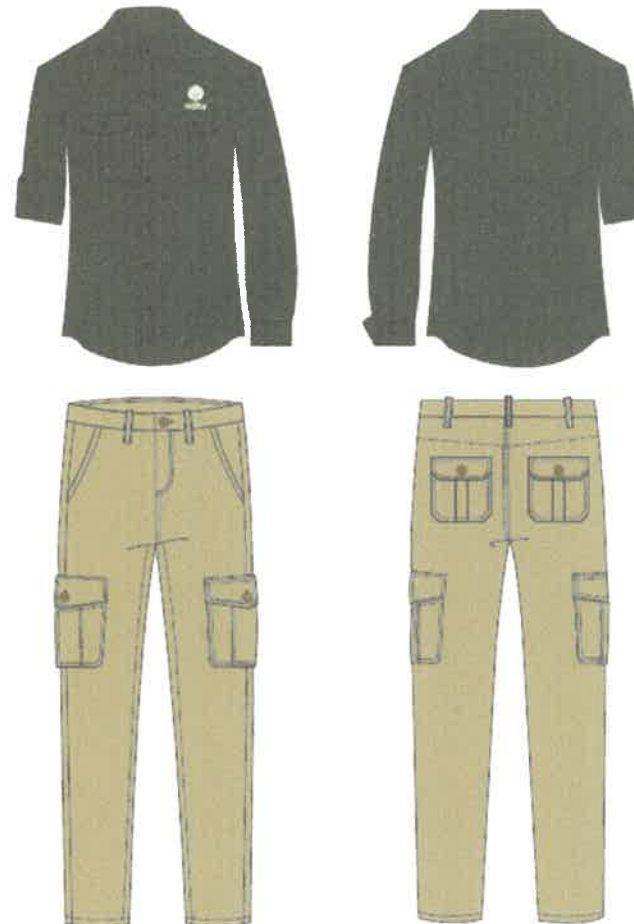

**MODEL, SPESIFIKASI, DAN WARNA
PAKAIAN DINAS DI LINGKUNGAN KEMENTERIAN KEHUTANAN**



PAKAIAN DINAS LAPANGAN KEMENTERIAN KEHUTANAN WANITA (HIJAB)

Kemeja hijau lengan panjang dan celana kargo warna *khaky*

SPESIFIKASI

KEMEJA LENGAN PANJANG HIJAU

Jenis bahan : *Twill Chino Stretch Premium*

Material : *Cotton 97%, Spandex 3%*

Gramasi : 230gsm

Kode warna : Hijau Army

Aksesoris : Kancing Dinas 22L (14mm)



Bordir logo putih
Kementerian Kehutanan,
posisi di atas saku
dada sebelah kiri.

CELANA PANJANG MODEL KARGO

Jenis bahan : *Twill Chino Stretch Premium*

Material : *Cotton 97%, Spandex 3%*

Gramasi : 230gsm

Kode warna : *Khaky*

Aksesoris : Resleting YKK, pengait celana YKK

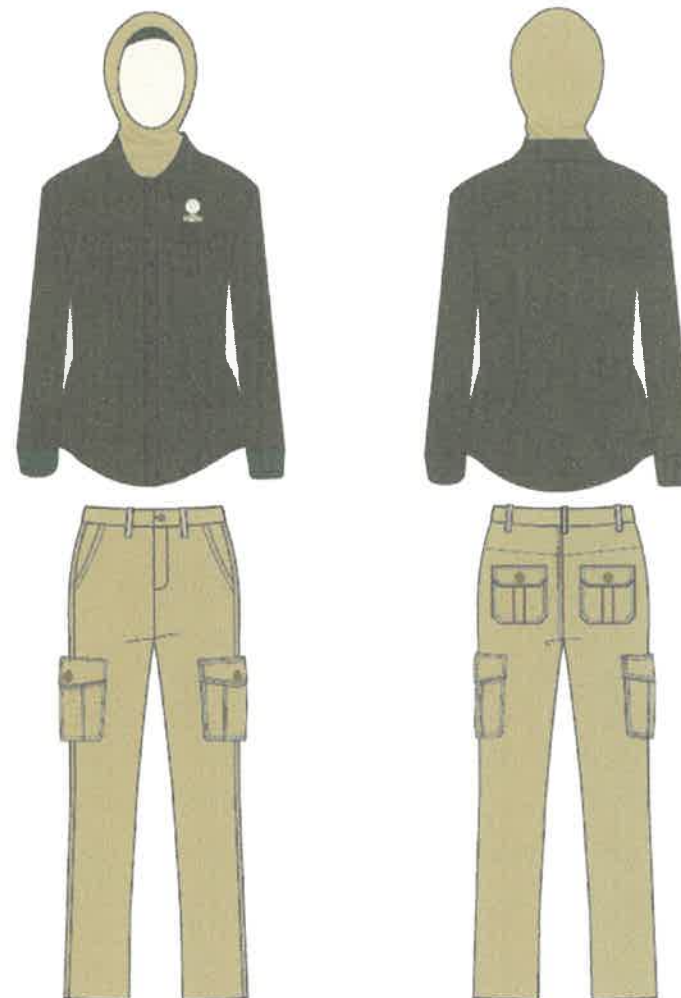

**MODEL, SPESIFIKASI, DAN WARNA
PAKAIAN DINAS DI LINGKUNGAN KEMENTERIAN KEHUTANAN**



PAKAIAN DINAS LAPANGAN KEMENTERIAN KEHUTANAN WANITA

Kemeja hijau lengan panjang dan celana kargo warna *khaky*

SPESIFIKASI

KEMEJA LENGAN PANJANG HIJAU

Jenis bahan : *Twill Chino Stretch Premium*
Material : *Cotton 97%, Spandex 3%*
Gramasi : 230gsm
Kode warna : *Hijau Army*
Aksesoris : Kancing Dinas 22L (14mm)









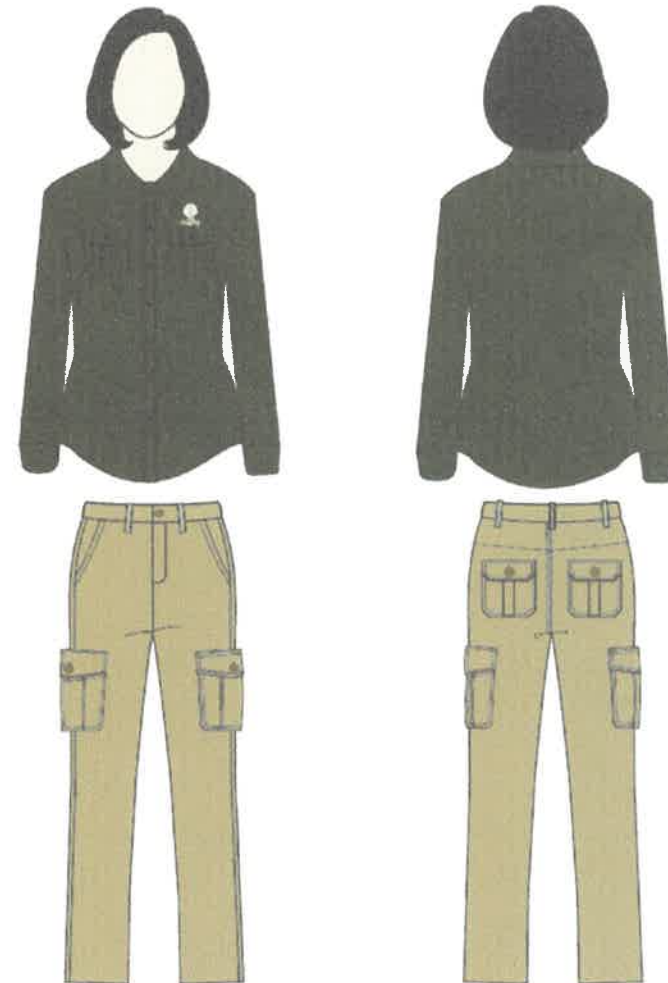



Bordir logo putih
Kementerian Kehutanan,
posisi di atas saku
dada sebelah kiri.

CELANA PANJANG MODEL KARGO

Jenis bahan : *Twill Chino Stretch Premium*
Material : *Cotton 97%, Spandex 3%*
Gramasi : 230gsm
Kode warna :
Aksesoris : Resleting YKK, pengait celana YKK

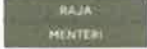

**MODEL, SPESIFIKASI, DAN WARNA
PAKAIAN DINAS DI LINGKUNGAN KEMENTERIAN KEHUTANAN**

	<p>ROMPI DAN TOPI</p>
	<p>Rompi dan Topi Kementerian Kehutanan</p>
<p>SPESIFIKASI ROMPI</p>	<div style="display: flex; justify-content: space-around; align-items: center;"> <div style="text-align: center;">  <p>Tampak depan tanpa tudung/kupluk</p> </div> <div style="text-align: center;">  <p>Tampak depan dengan tudung/kupluk</p> </div> <div style="text-align: center;">  <p>Tampak belakang</p> </div> </div>
<p>Bahan dalam : <i>Puring Diadora</i> Bahan luar : <i>Parasut Micro (Polyester 80%, Polyamide 20%)</i> Warna : <i>Hijau Army</i> Resleting : <i>Vislon merk Lion</i> Sablon : <i>Reflective Polyflex Silver Premium (Press).</i></p>	
	<p>Logo Kementerian Kehutanan tanpa teks posisi dada sebelah kiri.</p>
	<p>Logo Kementerian Kehutanan dengan teks posisi tengah punggung.</p>
	<p>Velcro atas nama pendek/panggilan, velcro bawah nama jabatan, posisi sebelah kanan.</p>
<p>SPESIFIKASI TOPI</p>	<div style="display: flex; justify-content: space-around; align-items: center;"> <div style="text-align: center;">  <p>Tampak depan logo Kementerian Kehutanan</p> </div> <div style="text-align: center;">  <p>Tampak samping kanan nama lengkap huruf kapital</p> </div> <div style="text-align: center;">  <p>Tampak samping kiri tulisan "KEMENTERIAN KEHUTANAN"</p> </div> </div>
<p>Model : <i>Topi Komando</i> Bahan : <i>Twill Cotton Double</i> Warna : <i>Hijau Army</i> Sablon : <i>Reflective Polyflex Silver Premium (Press).</i></p>	

**MODEL, SPESIFIKASI, DAN WARNA
PAKAIAN DINAS DI LINGKUNGAN KEMENTERIAN KEHUTANAN**



KEMENTERIAN
KEHUTANAN
REPUBLIK INDONESIA

PAKAIAN SIPIL LENGKAP KEMENTERIAN KEHUTANAN PRIA

Kemeja putih, jas hitam, dasi dan celana warna hitam

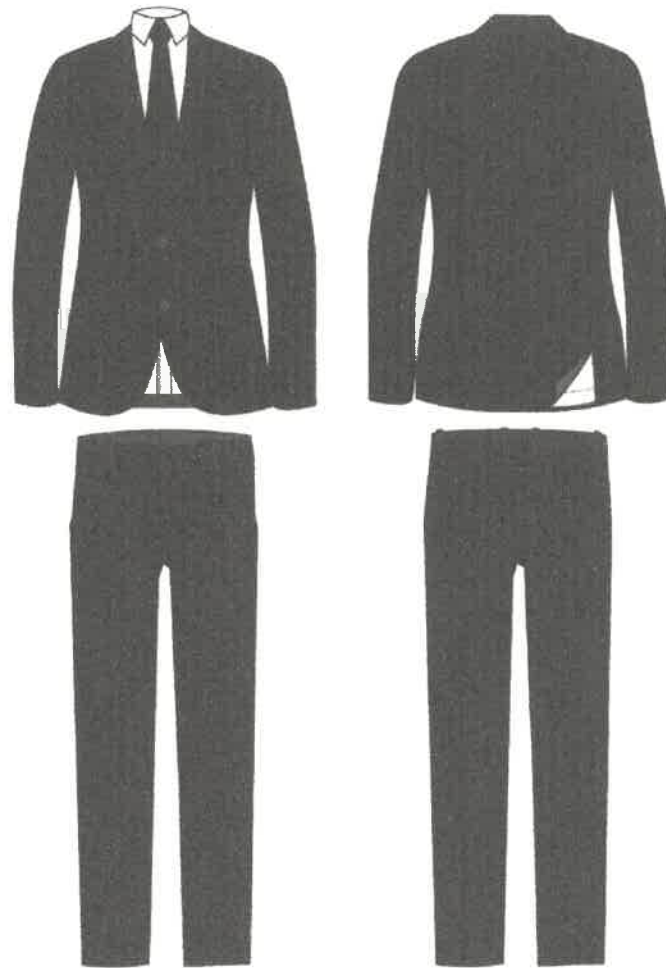

**MODEL, SPESIFIKASI, DAN WARNA
PAKAIAN DINAS DI LINGKUNGAN KEMENTERIAN KEHUTANAN**



PAKAIAN SIPIL LENGKAP KEMENTERIAN KEHUTANAN WANITA (HIJAB)

Kemeja putih, jas hitam, dasi dan rok panjang warna hitam

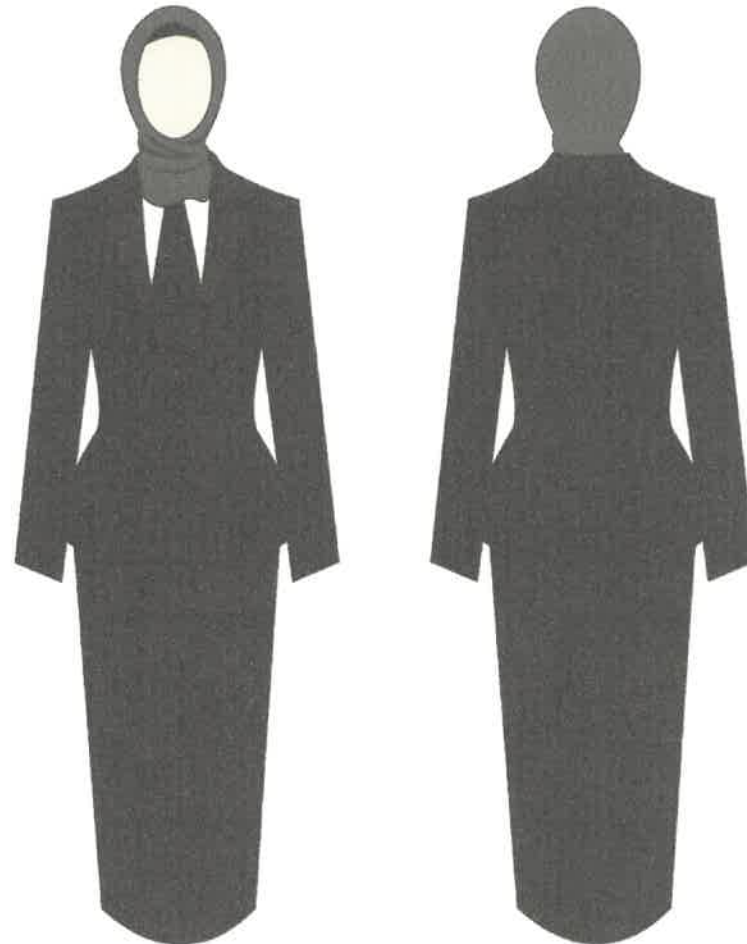

**MODEL, SPESIFIKASI, DAN WARNA
PAKAIAN DINAS DI LINGKUNGAN KEMENTERIAN KEHUTANAN**



KEMENTERIAN
KEHUTANAN
REPUBLIK INDONESIA

PAKAIAN SIPIL LENGKAP KEMENTERIAN KEHUTANAN WANITA (CELANA PANJANG)

Kemeja putih, jas hitam, dasi dan celana warna hitam

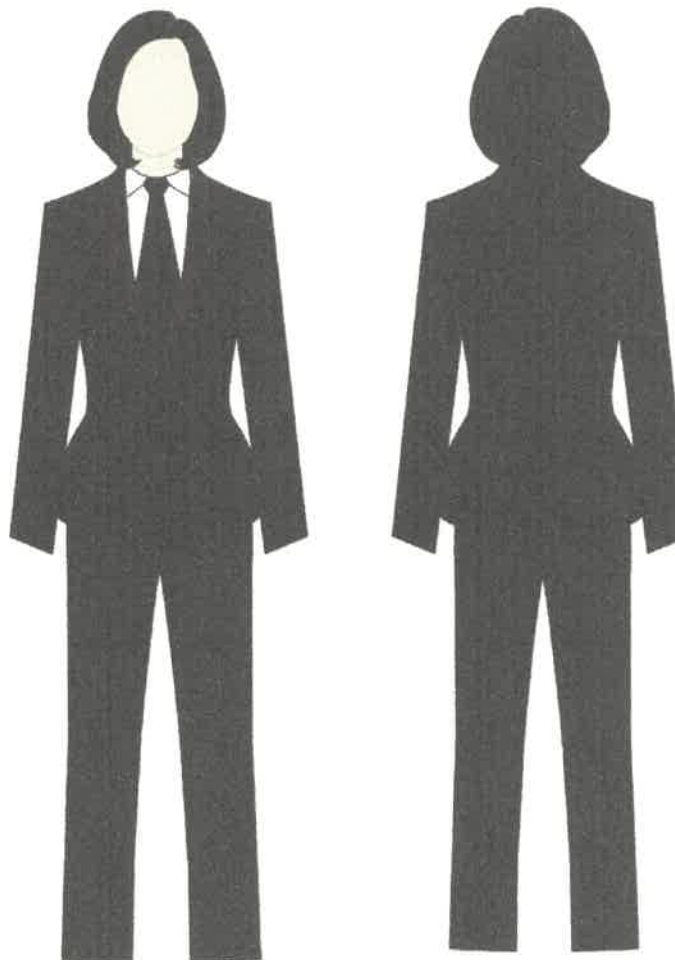

**MODEL, SPESIFIKASI, DAN WARNA
PAKAIAN DINAS DI LINGKUNGAN KEMENTERIAN KEHUTANAN**



KEMENTERIAN
KEHUTANAN
REPUBLIK INDONESIA

PAKAIAN SIPIL LENGKAP KEMENTERIAN KEHUTANAN WANITA (ROK PENDEK)

Kemeja putih, jas hitam, dasi dan rok pendek di atas lutut 15 cm warna hitam

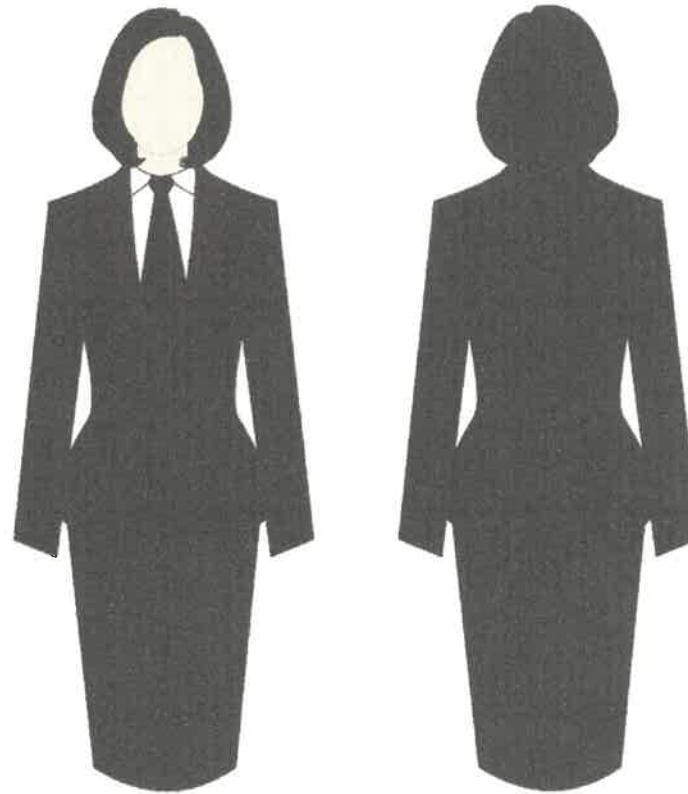

**MODEL DAN SPESIFIKASI TANDA PENGENAL
PAKAIAN DINAS DI LINGKUNGAN KEMENTERIAN KEHUTANAN**

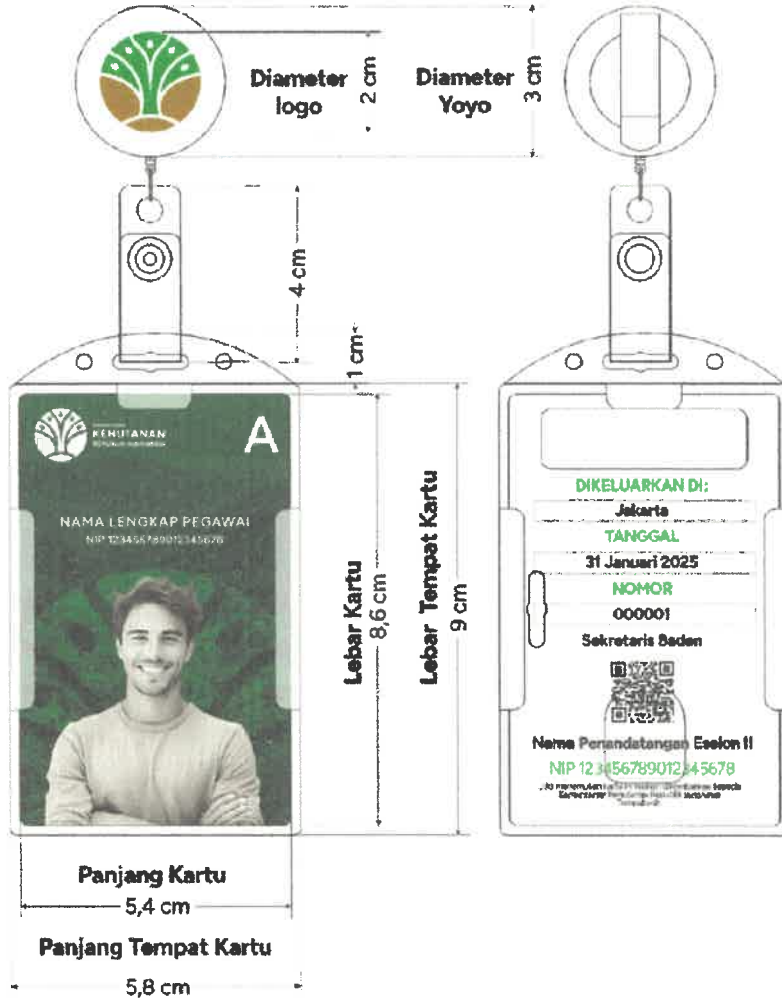
 <p>KEMENTERIAN KEHUTANAN REPUBLIK INDONESIA</p>	<p>TANDA PENGENAL PEGAWAI KEMENTERIAN KEHUTANAN</p>
	<p>Spesifikasi tanda pengenal pegawai Kementerian Kehutanan</p>
<p>SPESIFIKASI TANDA PENGENAL</p>	
<p>Bahan : PVC Ukuran : 5,4 x 8,6cm</p>	
<p>SPESIFIKASI TEMPAT TANDA PENGENAL</p>	
<p>Bahan : Akrilik Bening Ukuran : 5,8 x 10cm</p>	
<p>PENGUNAAN SIMBOL HURUF TANDA PENGENAL</p>	
<p>Huruf "A" = Sekretariat Jenderal Huruf "B" = Inspektorat Jenderal Huruf "C" = Direktorat Jenderal Planologi Kehutanan Huruf "D" = Direktorat Jenderal Konservasi Sumber Daya Alam dan Ekosistem Huruf "E" = Direktorat Jenderal Pengelolaan Daerah Aliran Sungai dan Rehabilitasi Lahan Huruf "F" = Direktorat Jenderal Pengelolaan Hutan Lestari Huruf "G" = Direktorat Jenderal Perhutanan Sosial Huruf "H" = Direktorat Jenderal Penegakan Hukum Kehutanan Huruf "I" = Badan Penyuluhan dan Pengembangan Sumber Daya Manusia</p>	